



DIRECCIÓN DE ARQUITECTURA Y OBRAS URBANAS

-COMISIÓN DE PATRIMONIO-

FICHA TÉCNICA -EDIFICIO: **“ESCUELA AGRARIA”**

1 – IDENTIFICACIÓN:

PADRÓN :1243 SUB-

URBANO **DIRECCIÓN:** AVDA. TELMO GARCIA

DAROS **MANZANA:** 146

DENOMINACIÓN ORIGINAL: ESCUELA

INDUSTRIAL **DENOMINACIÓN ACTUAL:** ESCUELA

AGRARIA **ÁREA DEL TERRENO:** 2.704 m²

BREVE DESCRIPCIÓN:

DE ACUERDO A LOS REGISTROS DE LOS ARCHIVOS DE ARQUITECTURA LAS CONSTRUCCIONES FUERON PRESENTADAS COMO ESCUELA INDUSTRIAL DE ARTIGAS, LA MISMA FUE BAJO LA MODALIDAD DE LICITACIÓN PÚBLICA.

LOS PLANOS FUERON CONFECCIONADOS POR DEPARTAMENTO TÉCNICO DEL MINISTERIO DE OBRAS PÚBLICAS.

NO SURGE DEL ANTECEDENTE GRÁFICO LA INFORMACIÓN DE POSIBLES CONSTRUCCIONES ANTERIORES A LOS PLANOS PRESENTADOS.

2 – INFORMACIÓN:

USO ORIGINAL : ESCUELA

INDUSTRIAL **USO ACTUAL :**

ESCUELA

AGRARIA **USO ORIGINAL POR PLANTA:**

PLANTA BAJA : HALL DE ACCESO , SALONES, DEPOSITO, LECHERIA, DESPENSA, LAVABOS, SSHH , BEDELIA, BIBLIOTECA, MUSEO, DIRECCIÓN, GALERIAS.

PLANTA ALTA : SALONES ETC.

NIVELES: 2

ÉPOCA ORIGINAL:

- 1) REGISTRO DE CONSTRUCCIÓN:
FECHA 30 DE JUNIO DE 1938

ÉPOCA MODIFICACIÓN:

NO HAY INFORMACIÓN.

PROPIEDAD : SIN INFORMACIÓN.

REGÍMEN: C O M Ú N

PROTECCIÓN LEGAL: ENTRAMITE

AUTOR DE PROYECTO ORIGINAL: ARQUITECTO CARLOS A. HERRERA MAC LEAN.

DIBUJANTE EUGENIO FERREIRA

AUTOR DE CONSTRUCCIÓN ORIGINAL:

ARQUITECTO JEFE DE OBRA (NO ESTA CLARA LA FIRMA)

3 – CARACTERÍSTICAS:

DESCRIPCIÓN:

CONSTRUCCIÓN DE CARACTER CLASICO EN LA QUE EXPRESA EN FACHADAS EL BASAMENTO,DESARROLLOYCUBIERTADEL A CONSTRUCCIONMEDIANTELADIFERENCIADE TERMINACIONES Y FORMA DECUBIERTA.
SE PERCIBEN INFLUENCIAS DE LA ARQUITECTURA NORTE AMERICANA TIPO JARDÍN , EN LO QUE REFIERE A LA CONFIGURACIÓN ESPACIAL.
TEXTURAS Y FORMAS SIMILARES A LAS DE BELLO

REBORATI.**FACHADA:**CARACTER CLASICO CON ALUCIONES

CAMPESTRES.**PLANTAS** :PLANTA DE TIPO CLASICO Y IMPLANTACIÓN

JARDIN.

MORFOLOGIA:ASOCIACIÓN

N:EXENTAS

CUBIERTA:2 Y 4 AGUAS (AMBAS VISTAS)

TIPOLOGIA

:CLASICAALINEACIÓNFRON

TAL:-ALTURAENMETROS:

8m

ALTURAEN PISOS:2

SISTEMA CONSTRUCTIVO :

SOPORTES VERTICALES:PILARES DE HORMIGÓN Y MURO PORTANTE (MIXTA)

ENTREPISOS:HORMIGÓN

CIELORRASO:EN GENERAL Y ORIGINALMENTE CHAPAS LISAS DE

FIBROCEMENTO**CUBIERTAS:**TEJAS ACANALADAS SOBRE UNA CAPA DE TEJUELAS COLOCADAS SOBRE ENTRAMADO DE MADERA (PROYECTADO) ,**SE CONSTRUYO UNA LOSA DE HORMIGÓN CON SOBLETECHO DE FIBROCEMENTO.**

CATEGORIA DELA CONSTRUCCIÓN: BUENA

ESTADODECONSERVACIÓN:EXTERI

OR:REGULAR

INTERIOR:R E G U L A R

INTERVENCIONES:

EXTERIORPLANTABAJA:PINTURA

SOBREFACHADAEXTERIORPLANTAALTA: PINTURA

SOBREFACHADAINTERIORPLANTABAJA :POCO

MODIFICADOINTERIORPLANTAALTA: POCO

MODIFICADO

4- VALORACIÓN:

ELEMENTOS SIGNIFICATIVOS :

- FACHADAS HACIA AVDA. TELMO GARCIA DA ROSA.
- BASAMENTO Y DETALLES EN LADRILLO VISTO.
- MOLDURAS Y ABERTURAS SOBRE FACHADA (GEOMETRIA Y UBICACIÓN)

ELEMENTOS INMATERIALES DE VALOR PATRIMONIAL :

VER CON

HISTORIADORES. **ELEMENTOS DE**

VALOR :JARDINERAS, ESCULTURAS

,PLACAS ETC.

RELACIÓN DEL BIEN CON SU ENTORNO:

REFERENTE DE UBICACIÓN EN LA MEMORIA COLECTIVA DE LA CIUDADANIA.

DESTACANDOSE CON UNA IMAGEN RELEVANTE E INTEGRADA ESPACIALMENTE.

5- EVALUACIÓN

ARQUITECTONICA:

MUY BUENA INTEGRACIÓN AL ENTORNO LO QUE HACE DE LA EDIFICACIÓN UNA IMAGEN CONSIDERABLE EN EL PAISAJE.

URBANISTICA:

HITO URBANO SOBRE UNO DE LOS ACCESOS DE LA CIUDAD.

CARLOS BENJAMIN DIAZ PAIVA
ARQUITECTO.

ADJUNTO IMAGENES DE PLANOS REGISTRADOS.

ESCUOLA INDUSTRIAL DE TINTAS.
PLANO DE UBICACION.

1909.



CALLE DE TINTAS

CALLE DE TINTAS

CALLE DE TINTAS



A: N° 2699

ESCUELA AGRARIA INDUSTRIAL DE ARTIGAS

ES COPIA FIEL DEL PLANO ENTREGADO POR LA DIRECCION G. DE E. INDUSTRIAL

Ed. Murrillo Torres



AREA: 39^m1196^m8925^m2

UBICACION

ESCALA 1:5.000

OFICINA DE ARQUITECTURA

ESCUELA INDUSTRIAL 2699 1:5.000

ARTIGAS

Ed. Murrillo Torres

Carsten Br...

10 de Mayo de 1938

Juan de la Cruz...

A: N° 2699

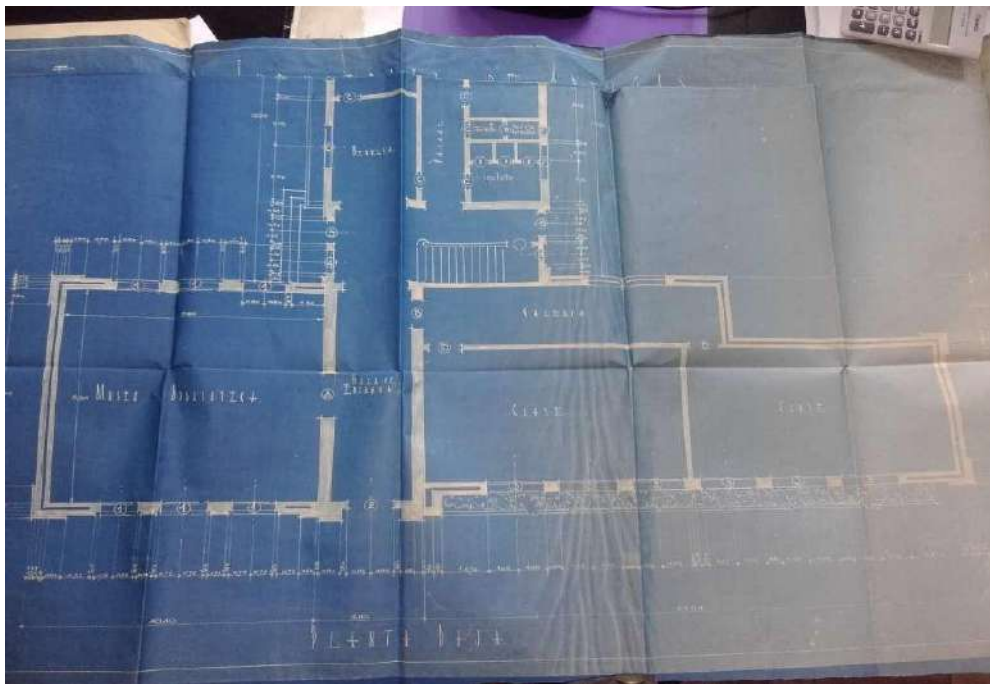

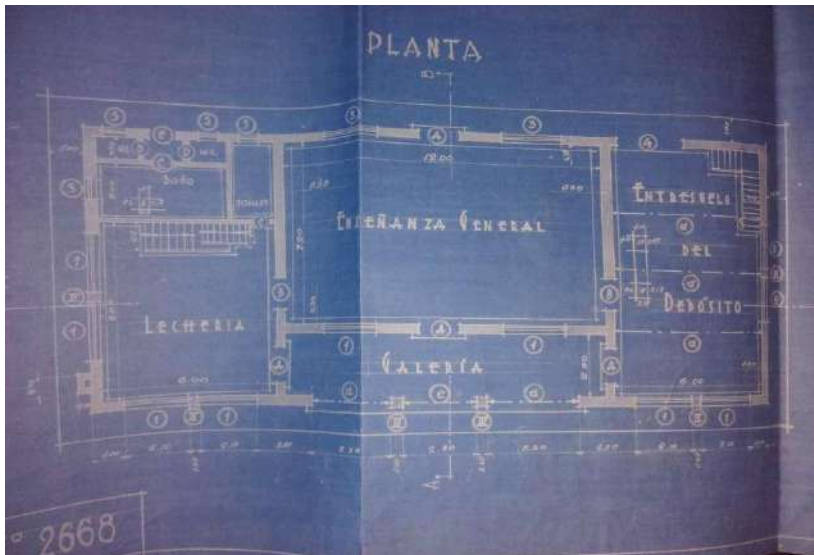
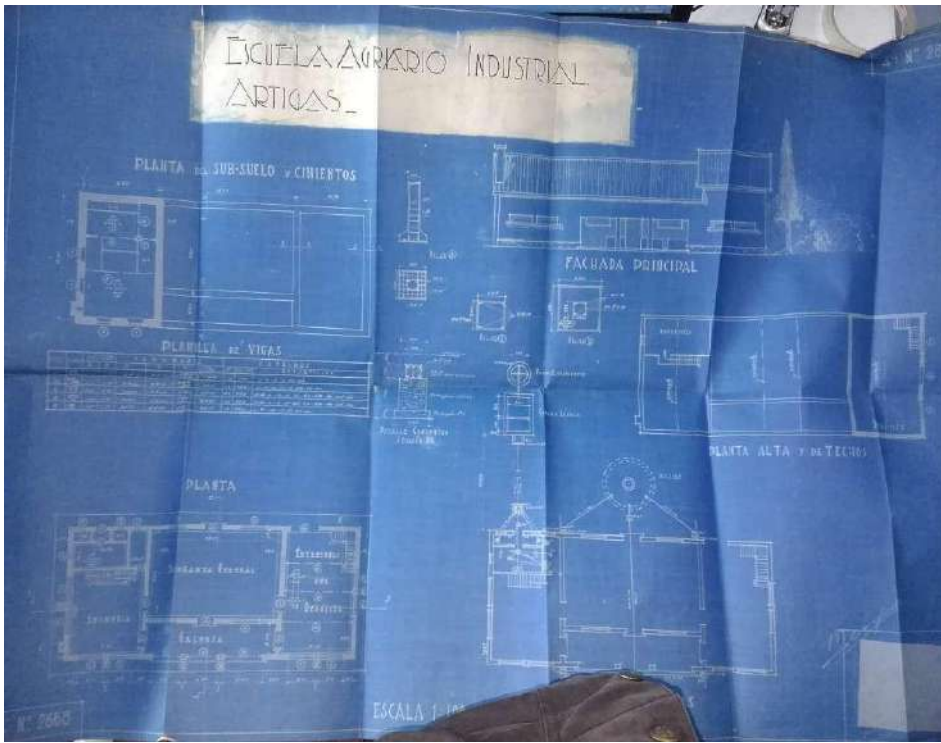

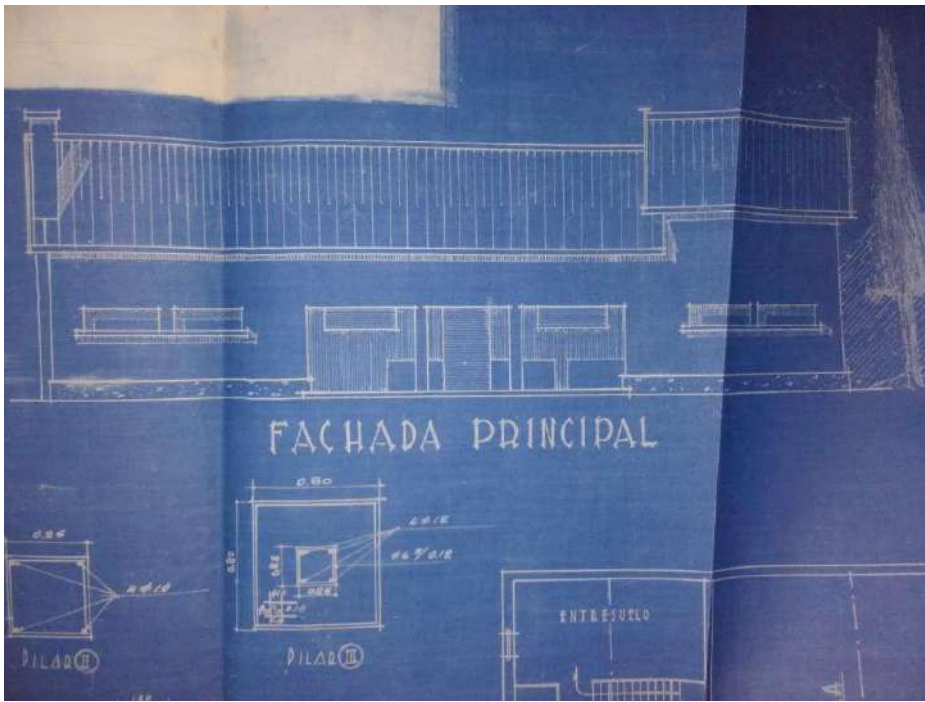



DIRECCION DE ARQUITECTURA
M. O. P.

1.675

Escuela Industrial de Artigas
Plano No. Escala 1:50

Departamento: ARTIGAS.

Provincia: *Montevideo*

Dibujante: *Eugenio G. Ferrer*

Fecha:

El Arquitecto Jefe:
Juan Antonio







